

DOCIEPLENIE NAROŻA ZEWNĘTRZNEGO

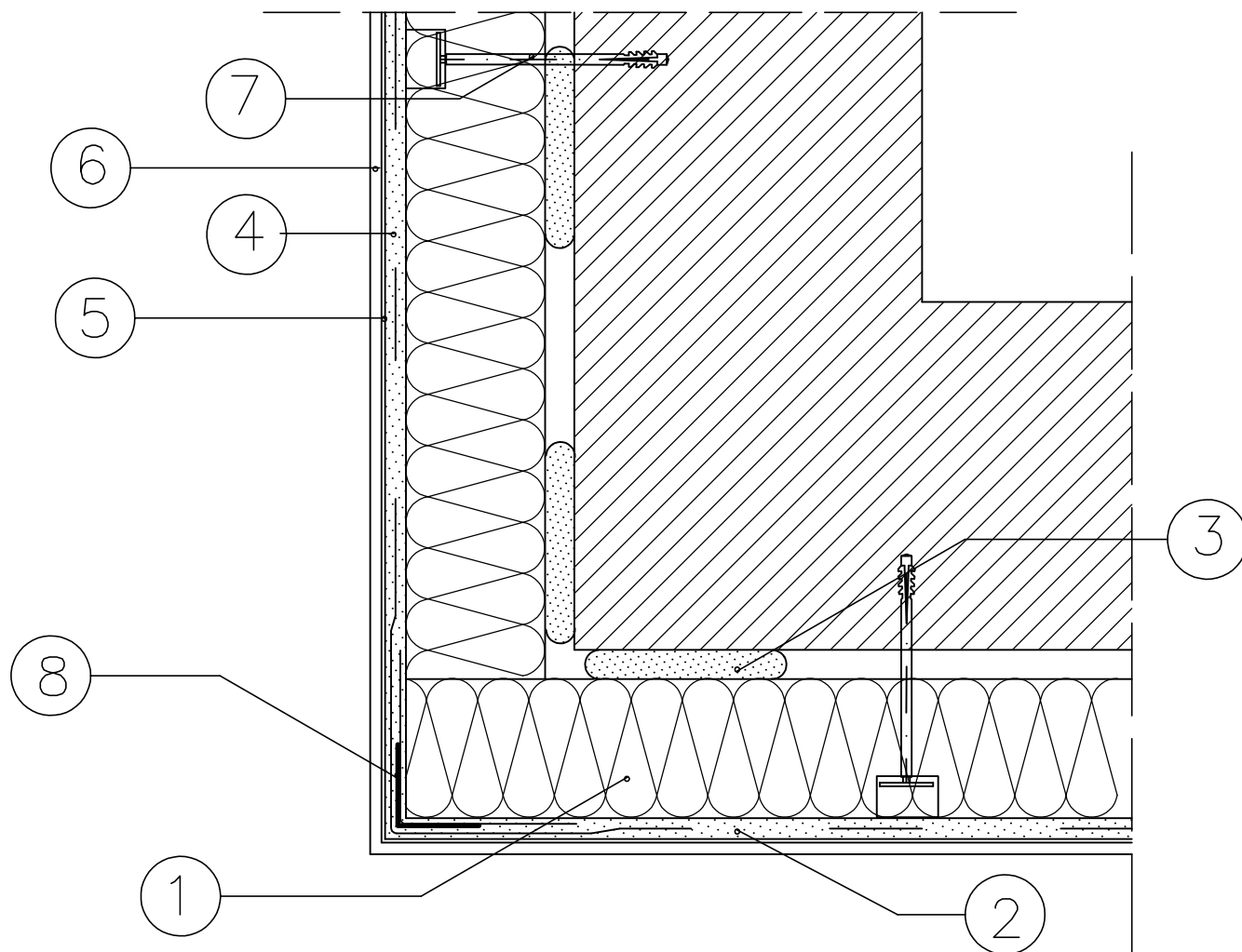

1. ELEWACYJNA PŁYTA ZE STYROPIANU gr. 12 cm
2. ZAPRAWA KLEJOWA
3. ZAPRAWA KLEJOWA
4. SIATKA ZBROJĄCA Z WŁÓKNA SZKLANEGO
5. PODKŁAD TYNKARSKI
6. CIENKOWARSTWOWY TYNK STRUKTURALNY
7. KOŁEK DO MOCOWANIA TERMOIZOLACJI TYPU KDS
8. LISTWA NAROŻNA Z SIATKĄ

INWESTOR:

Gmina Dragacz
Dragacz 7A, 86-134 Dragacz

OBIEKT:

**Kompleksowa modernizacja energetyczna wraz z przebudową kotłowni
w budynku Gminnej Przychodni Zdrowia w Dolnej Grupie**

LOKALIZACJA:

ul. Akacjowa 1, Dolna Grupa



Biuo Projektowe Budownictwa
"PSBUD" mgr inż. Piotr Świrzyński

ul. Chelmińska 115/20, 86-300 Grudziądz
tel. kom. 607-820-777, tel./fax. (56) 643 85 60
e-mail: psbud@interia.pl

Pracownia: ul. Chelmińska 115/20, 86-300 Grudziądz

NAZWA RYSUNKU:

Docieplenie naroża zewnętrznego

SKALA:

-

BRANŻA:

Budowlana

FUNKCJA:	AUTOR:	NR UPRAWNIEN	SPECJALNOŚĆ	PODPIS
PROJEKTANT:	mgr inż. Piotr ŚWIRZYŃSKI	KUP/0130/PWOK/09	Budowlana	
FAZA:			DATA:	NR ARKUSZA
PROJEKT BUDOWLANY			09.2017	D5